

CUERPO-TERRITORIO

AGRONEGOCIOS

La expansión del cultivo de soja y de otros transgénicos tiene un fuerte impacto socioambiental, y está contaminando la tierra, el aire y el agua debido al uso indiscriminado de plaguicidas, herbicidas e insecticidas. La concentración de tierra genera el desplazamiento de comunidades, afectando la soberanía alimentaria de estas a través de pérdidas en la variedad de cultivos y la biodiversidad de la región.

TERRITORIO RELEVADO:
PAMPA SOJERA, ARGENTINA

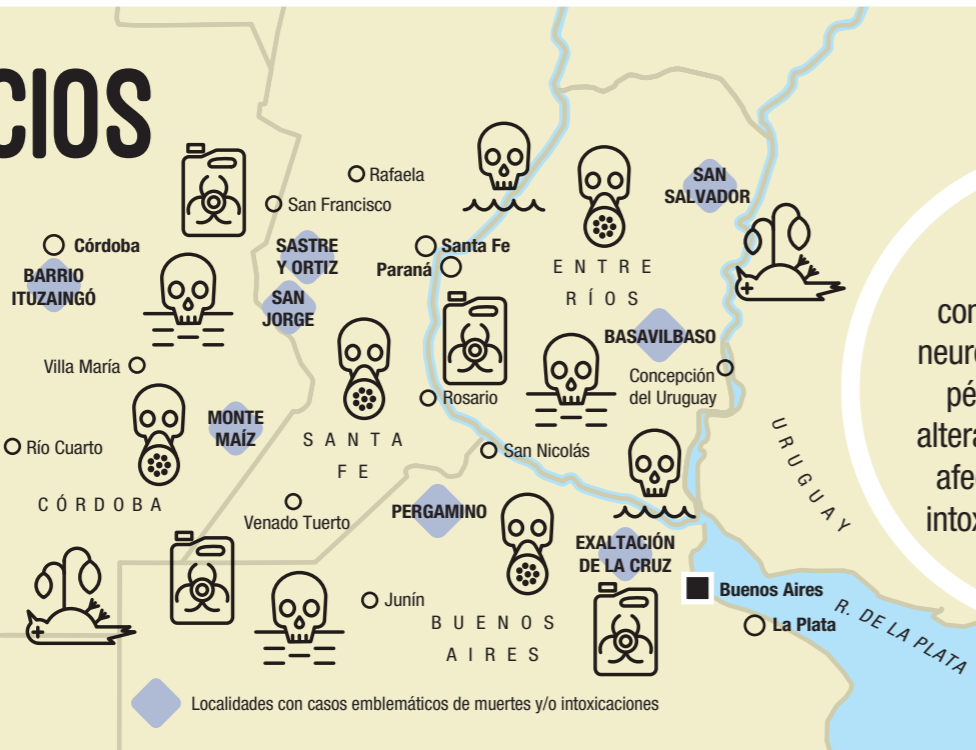

1

Tumores, malformaciones congénitas, alteraciones neurológicas y hormonales, pérdidas de embarazo, alteraciones de la fertilidad, afecciones respiratorias, intoxicaciones, afecciones de la piel.

2

Inflamación de piel, bronquitis, asma, hipertensión arterial, gastroenteritis, náuseas, vómitos, irritación ocular, fatiga, depresión y ansiedad, enfermedad tiroidea, cáncer colorrectal, abortos, enfermedades zoonóticas.

FEEDLOTS

Son lotes para la producción de carne mediante un sistema de cría y engorde intensivo en el cual los animales están encerrados en un espacio reducido, hacinados en su propia orina y materia fecal, y alimentados con balanceados de alto contenido energético y antibióticos. Producen gases muy irritativos y olores repulsivos, los desechos contaminan suelos y aguas y su presencia genera la pérdida de nichos ecológicos de animales silvestres.

TERRITORIO RELEVADO:
SALADILLO, ARGENTINA

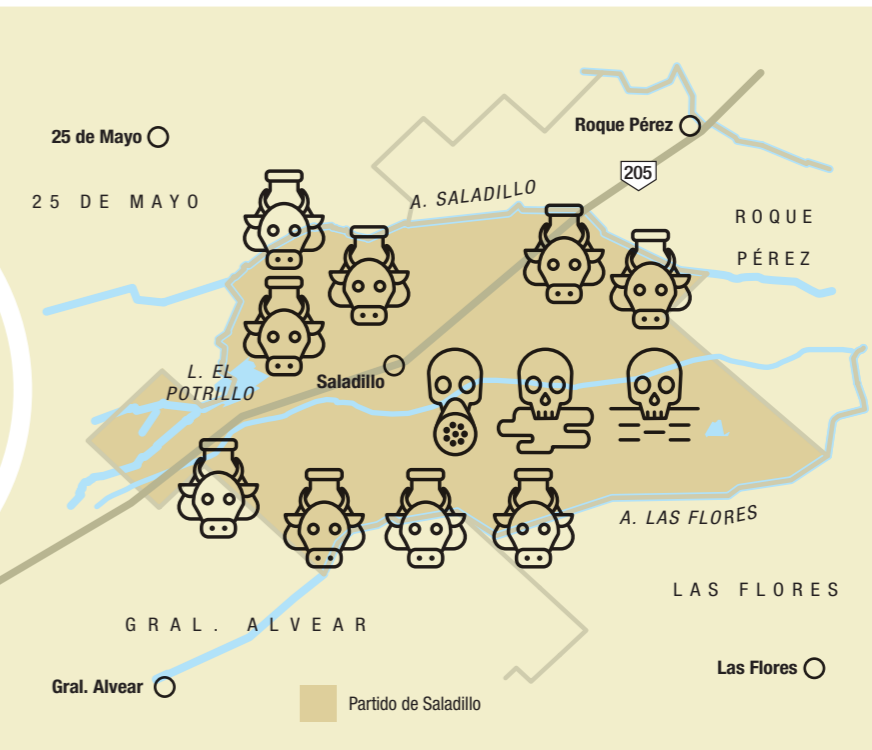

INCENDIOS

Las quemaduras son producidas para la reconversión de estas tierras para la producción agrícola y ganadera, produciendo un ecodicho que atenta contra los modos de vida de los isleños, y afecta el desarrollo y sustento de la flora y fauna local. Los suelos y la vegetación seca dificultan el control de los incendios, y su expansión conlleva pérdida de biodiversidad y contribuye al cambio climático.

TERRITORIO RELEVADO:
BAJO PARANÁ, ARGENTINA



3

Intoxicaciones agudas, enfermedades respiratorias y exacerbación de asma, afecciones oculares, patologías del embarazo, trastornos neurológicos como demencia, enfermedades cardiovasculares, alergias.

4

Respiratorias, neurodegenerativas, lesiones en la piel, daño celular y genético, tumores, malformaciones congénitas, problemas cardiovasculares, afecciones en la salud mental, proceso inflamatorio de diversos órganos.

MEGAMINERÍA

La minería a cielo abierto es una industria de fuerte impacto ambiental que se basa en la explotación de recursos no renovables encontrados debajo de la corteza superficial de la tierra. Para extraer el mineral se emplean medios mecánicos o explosivos que remueven los terrenos que recubren a la formación geológica, y mediante un proceso que incluye sustancias muy contaminantes, el mineral (oro y cobre) es separado de la roca.

TERRITORIO RELEVADO:
LA ALUMBRERA, ARGENTINA

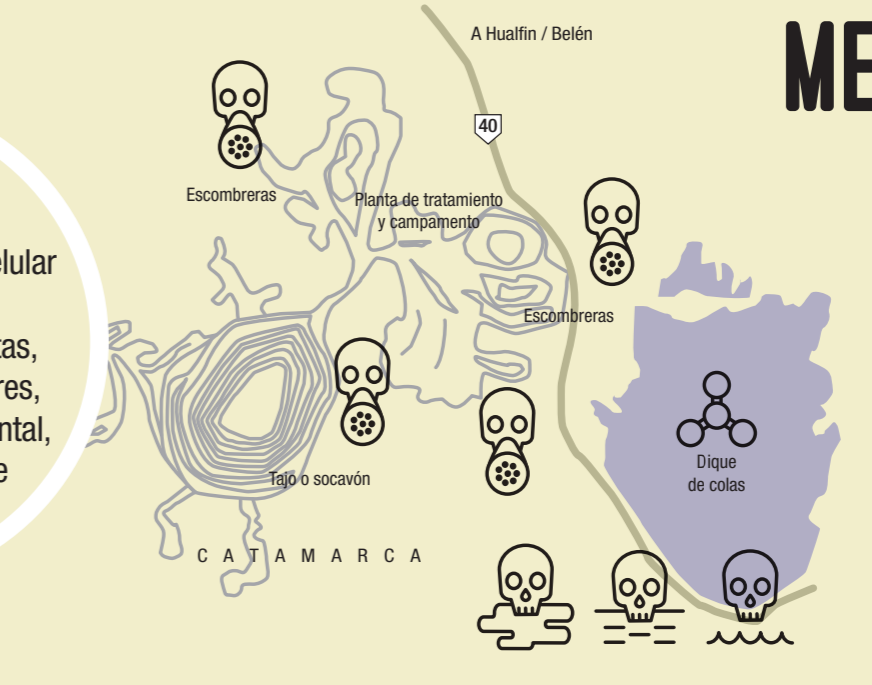

FORESTALES

Las plantaciones de monocultivos de pino y eucalipto se multiplican por la instalación de plantas de celulosa, consolidando un modelo forestal que fortalece el desmonte de bosques nativos, la expulsión de pequeños productores de sus chacras y la pérdida de biodiversidad. La industria pastera utiliza esta materia prima para la producción de papel, degrada el uso de la tierra, contamina recursos hídricos y el aire, y deteriora el paisaje.

TERRITORIO RELEVADO:
MISIONES, ARGENTINA

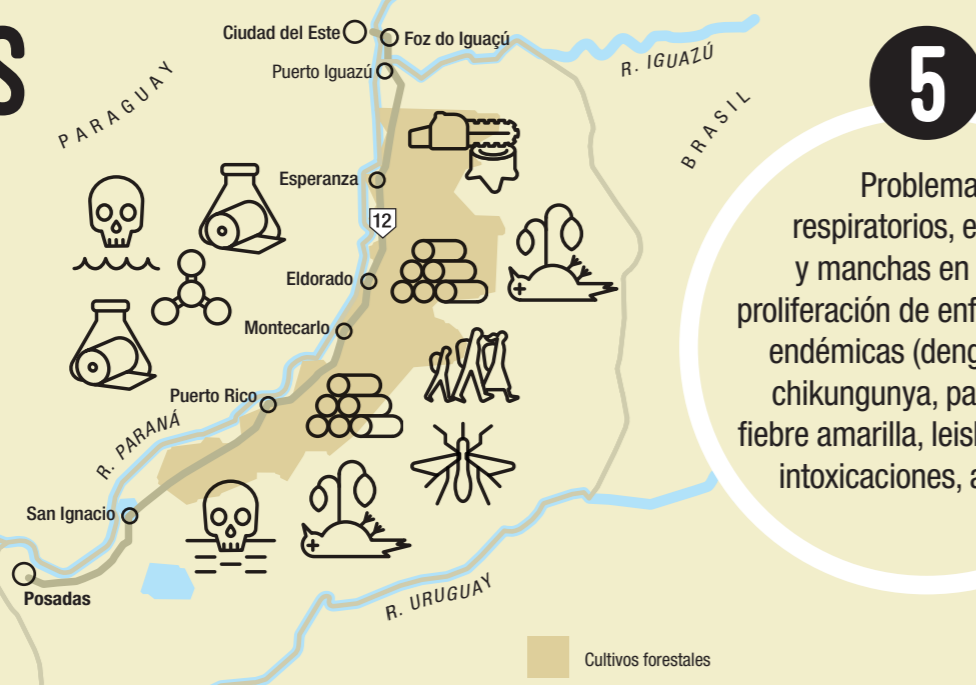

5

Problemas respiratorios, eczema y manchas en la piel, proliferación de enfermedades endémicas (dengue, zika, chikungunya, paludismo, fiebre amarilla, leishmaniasis), intoxicaciones, alergias.

6

Irritación en la piel, ojos y parte superior del tracto respiratorio, alteraciones del sistema nervioso, depresión, dolores de cabeza, vértigo y náuseas, fatiga, confusión mental, debilitamiento muscular, cáncer de piel y de pulmón.

FRACKING

La extracción de hidrocarburos no convencionales se realiza a través de un procedimiento de perforación horizontal y fractura hidráulica, mediante la inyección de toneladas de agua con una fuerte presión y el agregado de arenas y químicos altamente contaminantes. Provoca la contaminación de suelos con desechos y agentes químicos, del aire y de los recursos acuíferos, en zonas con características desérticas y de emergencia hídrica.

TERRITORIO RELEVADO:
PUEL MAPU, ARGENTINA

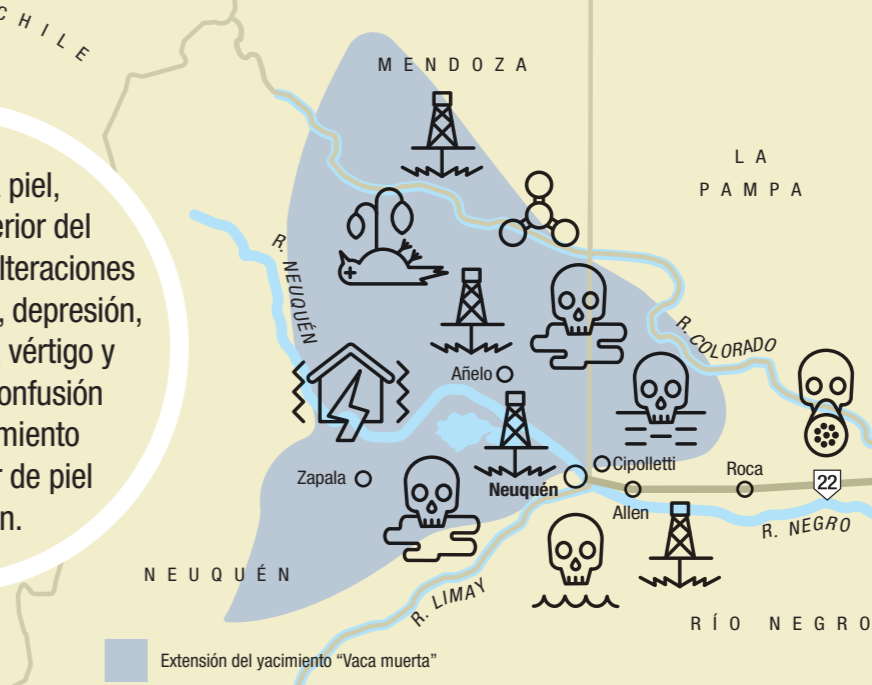

SALMONERAS

La expansión de la cría intensiva de salmones está causando un desastre ecológico por los múltiples compuestos químicos que utiliza. Al crecimiento de los desechos contaminantes, compuestos por antibióticos, colorantes químicos, fosfatos orgánicos y metales tóxicos, se le suma la muerte masiva de aves, varias especies de moluscos e incluso de lobos marinos que consumen los peces muertos arrojados al mar.

TERRITORIO RELEVADO:
MAR DE CHILOÉ, CHILE



7

Gastroenteritis, mareos, manchas en la piel, hipotiroidismo, bajo peso en neonatos, retardo del crecimiento intrauterino, enfermedades infecciosas, daño celular y mutaciones en diferentes órganos, resistencia a antibióticos.

8

Ansiedad, depresión y otros trastornos del estado de ánimo, malnutrición, diarreas y gastroenteritis infecciosas, patologías neurológicas y enfermedades transmitidas por vectores, como malaria, dengue, entre otras.

HIDROELÉCTRICAS

Se instalan para satisfacer las demandas energéticas de proyectos agrícolas, mineros y petrolíferos. Inundan amplios territorios, aientan la pérdida de bosques, tierras fértiles y zonas de alto valor histórico-cultural y transforman el clima con más humedad, vientos y lluvias. La descomposición de la materia orgánica en los embalses puede promover la generación de gases de efecto invernadero, y afecta la diversidad biótica en ecosistemas ribereños.

TERRITORIO RELEVADO:
NGULU MAPU, CHILE



HIDROCARBUROS

Provocan consecuencias en todas sus fases de desarrollo: durante la exploración se produce deforestación, con las explosiones se afectan los ciclos de vida de la fauna, y el uso de grandes piscinas con químicos, conteniendo el lodo empetrolado, contamina las aguas subterráneas. Los suelos reciben los derrames y desechos de la industria y la presencia de las plataformas produce un impacto físico de importancia, alterando el comportamiento de la vida silvestre.

TERRITORIO RELEVADO:
AMAZONÍA ECUATORIANA



9

Neurotoxicidad, tumores, malformaciones congénitas, reacciones cutáneas, afectación del tracto respiratorio, alteraciones gastrointestinales, afectación del sistema nervioso.

10

Síndrome de estrés posttraumático, depresión, ansiedad, trastorno afectivo bipolar, suicidios, consumo problemático de sustancias, problemas inmunológicos debido al estrés, malnutrición, intoxicaciones.

VIOLENCIA ARMADA

Las acciones del conflicto tienen manifestaciones similares a las de una epidemia, y constituyen un problema de salud pública en términos de mortalidad, morbilidad y deterioro de las condiciones de vida. La expansión de los cultivos de coca y de la minería ilegal provoca daños ambientales, promueve la tala indiscriminada, contamina ríos y tierras por el herbicida tóxico que se utiliza para destruir los cultivos de coca, y afecta la provisión de alimentos.

TERRITORIO RELEVADO:
CHOCÓ-DARIÉN, COLOMBIA



La explotación de los bienes comunes se asienta en una concepción utilitarista que concibe a la naturaleza como una fuente proveedora de materias primas, fomentando el saqueo, la privatización y contaminación de tierras comunales y recursos hídricos. El desarrollo de la industria extractiva afecta de manera directa o colateral a la salud y a las actividades cotidianas, degradando la calidad de vida de las comunidades. Las violencias históricas a las que han sido sometidos los pueblos colonizados de América Latina han golpeado tanto a los territorios ancestrales como al primer territorio, el cuerpo. Sobre él se imprimen las consecuencias generadas por el avance de la frontera extractiva, mostrando las dolencias, enfermedades y limitaciones que su expansión provoca.

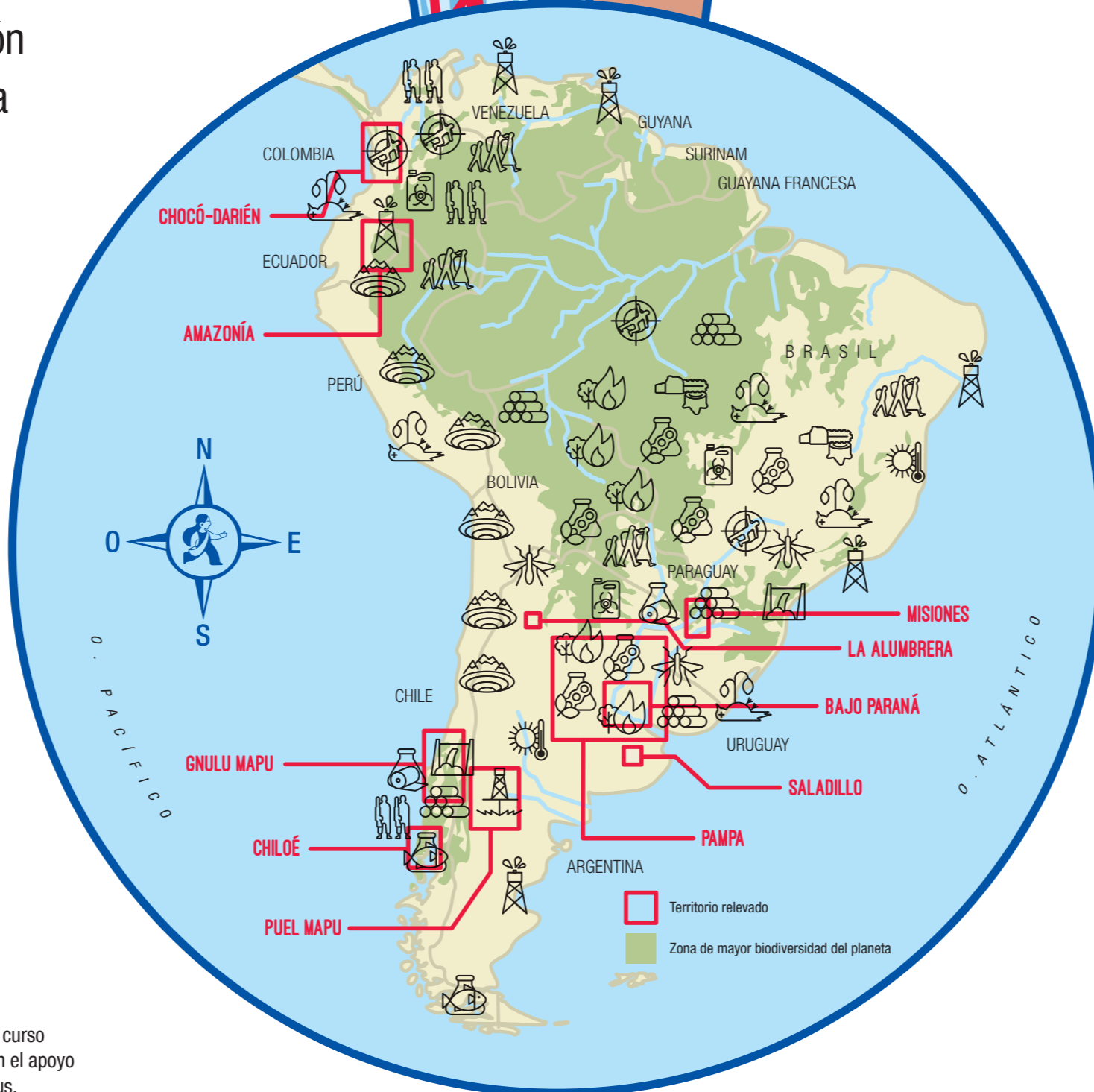

REFERENCIAS TERRITORIALES

- Modelo de agrogocio de monocultivo sojero
- Cría intensiva de salmones
- Deforestación de bosques naturales
- Fumigaciones intensivas con defoliantes y herbicidas (glifosato)
- Extracción convencional de hidrocarburos
- Vectores epidémicos desplazados de su hábitat natural
- Feedlots, centros de cría intensiva de animales
- Fracturación hidráulica para extracción de hidrocarburos (fracking)
- Desaparición de la biodiversidad
- Incendios provocados por expansión de frontera de agrogocios
- Terremotos producidos por el fracking
- Contaminación del aire
- Minería a cielo abierto (oro, plata, tierras raras, etc.)
- Hidroeléctricas (energía para proyectos extractivos)
- Contaminación de ríos, lagos y mares
- Metales pesados (plomo, mercurio, cadmio, arsénico, cromo, etc.)
- Militarización, paramilitarización, grupos armados
- Derrames de sustancias tóxicas
- Forestación intensiva para la fabricación de pulpa de papel
- Asesinatos de líderes sociales-ambientales
- Acuíferos y napas contaminadas
- Industria celulósica papelera
- Desplazamientos forzados de personas
- Desertificación